

ご好評いただいた  
乗合サービス第3弾！

通常運賃より  
約4割安い！



## 高蔵寺ニュータウン周辺で利用できる オンデマンド乗合サービス実証実験にご参加ください！

市と名古屋大学COIは、昨年度ご好評いただきました、**通常のタクシー運賃よりお得に乗車できる新しい移動サービス「乗合サービス」**を、サービス内容を更新して新たに実施します。他人と乗り合うため、迂回が生じる可能性もありますが、ドアツードアかつ、乗合特別料金で移動ができます。「乗合サービス」をぜひ体験してみてください!!

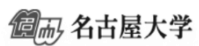

【実験期間】 **令和2年10月5日(月)～令和3年2月26日(金)**  
(土日祝日、12月29日～1月3日を除く)

【運行時間】 **9:00～16:00**

【受付時間】 **8:30～15:30**

【運行範囲】 **高蔵寺ニュータウン内  
及びその周辺**

(令和3年1月、2月は高蔵寺駅  
で乗降できません。)

【対象者】 **高蔵寺ニュータウンに  
お住まいの方**

【利用料金】 **通常のタクシー運賃  
より約4割引きで、  
お一人ずつお支払い**

【初乗料金】 **400円/人**

【支払方法】 **現金を降車時にお支払い**

【利用方法】 **専用サイト又は電話で、**  
・即時呼び出し  
・事前配車予約

### 運行範囲

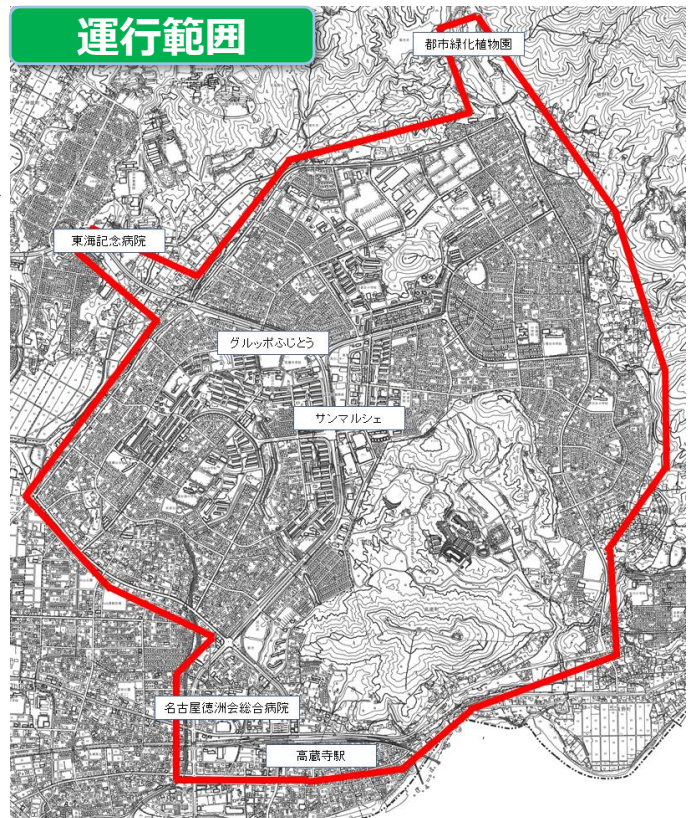

ご利用登録や配車依頼等に関するお問い合わせはこちら

☎ **0570-03-0230**(ナビダイヤル)

※この電話は、乗合サービス実証実験予約オペレーターにつながります。

※受付時間は、**平日8:30から15:30まで**です。

※12:00から13:00は運転をお休みさせていただきます。ご了承ください。

※受付は10月5日(月)から開始します。

## ご利用方法

### ●パソコン、スマートフォン、タブレット等で呼び出し又は予約する場合

1. QRコード又は  
(<https://passenger.savs.miraishare.com/kozoji/>) から専用サイトへアクセスしてください。

※専用サイトでは  
24時間  
受付可能!!

QRコード



2. 初めての方は、専用サイトで利用者登録をしてください。

- ①ID：メールアドレス
- ②パスワード  
(ご自身で設定)
- ③お名前  
(ひらがな)
- ④電話番号  
(携帯電話を優先)

3 専用サイトから、  
出発日時、出発地、  
目的地を入力して  
ください。



4. 出発地と目的地の直線距離に応じた利用料金を確認し、配車依頼をしてください。



### ●電話で呼び出し又は予約する場合

1. 予約オペレーター（ナビダイヤル） ☎ 0570-03-0230 へお電話ください。



2. 初めての方は、利用者登録をするため、お電話で、次の情報をお伝えください。

- ①お名前
- ②性別・年齢
- ③住所
- ④電話番号(携帯電話を優先)

3. 出発日時、出発地、目的地、必要に応じてオプションサービスをお伝えください。



4. 出発地と目的地の直線距離に応じた利用料金を確認し、配車依頼をしてください。



#### (ご利用にあたっての注意点)

- ・新型コロナウイルス感染症拡大防止の観点から、乗車時にはマスク着用にご協力ください。
- ・通常のタクシーとは異なるため、出発地へのUターンや寄り道等はいたしかねます。
- ・乗車中に乗合が成立した場合は、若干遠回りの経路になる可能性があります。運賃は出発地と目的地の直線距離で乗車前に決まるため、走行経路では変わりません。
- ・降車時に、お一人様ずつ、現金で車内にて運賃をお支払いいただきます。
- ・車両1台につき、最大3名まで、乗合乗車する可能性があります。
- ・10月5日（月）から即時配車又は事前予約を受け付けます。
- ・乗車された方は、後日簡単なアンケートへのご協力をお願いします。

## オプションサービスのご案内

便利なオプションサービスをご用意しております。お電話にてご予約時にお申し付けください。  
※専用サイトからは申込みできません。

サービス内容	金額
降車時、手荷物をご自宅へ運ぶのをお手伝いします。 ※1回でお手伝いできる量でお願いします。 (例：買い物袋2袋、ダンボール1箱など)	～3分：100円 (以降、3分毎に100円増加)

<お問い合わせ先> 実証実験に関すること 予約オペレーター ☎0570-03-0230  
その他に関すること 都市政策課 ☎0568-85-6051