

児童館

お友だち、家族みんなで児童館へ遊びに来ませんか？

Tel:0568-37-4926 9:00～12:00/13:00～18:00 月曜日定休

小学生 工作会 ※予約不要

小学生を対象に、毎週(日)午前9時～12時まで『工作会』を実施しています。スノードームや竹とんぼなど、自分だけのオリジナルおもちゃが作れます。お友だち、兄弟さそって来て下さいね。

ボードゲームで遊ぼう会 ※予約不要

小学生以上を対象に、偶数月の第1(土)午前9時～12時まで『ボードゲームで遊ぼう会』を実施しています。アナログゲームのドイツゲームなど、いつもとは違ったゲームで楽しい時間を過ごしましょう。



次回は 10月6日(土)

図書館

新しい雑誌が増えました！

Tel:0568-37-4924 9:00～18:00 月曜日定休(学習室～20:00)

「mina」「メンズノンノ」「月刊バスケットボール」「ジュニアエラ」「月間アニメメディア」「ロボコンマガジン」「日経エンタテイメント」など、ティーンズコーナーに置いてあります。(2階総合カウンターの奥、一番西側の部屋)

あまり図書館に来たことのない人も、気軽に立ち寄ってみてね^^



EVENTS

イベント情報

9/22 SAT 18:00-

土曜日バル「g café ジャズライブ」

ギターデュオの演奏があります。無料。飲食代のみ。秋の夜長に jazz を聴きながら過ごしてみませんか？

ギターデュオ G 小林亨、G 上村大五、B 内藤岳、D 長谷川純雄

問い合わせ先

親子体験モニターツアー

応援しよう！高蔵寺ニュータウンの水のふるさと「木曾」

旅行日：平成30年9月22日(土)

旅行代金：大人：3,500円(中学生以上) 小人：2,500円(4歳以上小学生以下)

参加資格：高蔵寺ニュータウン地区及びその周辺の親子20組40名様 ※保護者同伴

申込締切日：平成30年9月7日(金)

内容：牧尾ダム見学・森林鉄道乗車体験・カヌー体験 ほか ※天候などにより、体験内容が一部変更になる場合があります。

詳しくはグルッポふじとうにあるチラシをご覧ください。

問い合わせ先

農協観光愛知支店 TEL:052-951-1553 木曾広域連合地域振興課 TEL:0264-23-1050

10/27 SAT

やきやき祭・ハロウィン

仮装してグルッポに集まれ！ 詳細は10月号で、グルッポでも掲示します！

問い合わせ先

グルッポイベント事務局(まちのエキスパネット) Tel:0568-37-2933

グルッポふじとうニュースの配布には、各地域の中日新聞専売店(とみた新聞店・中日新聞中央台専売所・西澤新聞店・中日新聞岩成台専売所)の各店にご協力いただいております。



コミュニティカフェ

Community Cafe 0歳から100歳まで誰でも参加できる 市民のプラットフォーム

3F こどもとまちのサポートセンター「てくてく」

“まちの保健室”のこども相談を担当

作業療法ってどんなことをするの？

「てくてく」は0歳から就学前までの子どもの“療育”と発達に関する“相談”の場です。お子さんの発達に関する心配事や子育ての戸惑いをご家族と共に考え、個々の成長に合わせてサポートします。専門的体制が整っている施設が少ない中で、「てくてく」は療育の一環として作業療法を行っています。

発達に関する困りごとや悩みは、「落ち着きがない・切り替えが苦手」といった行動のこと、「ブランコに乗れない・スプーン/箸を上手く使えない」といった運動のことなど多岐に渡ります。

作業療法士はそんな、子どもの暮らしの中での“つまずき”に対して、遊びや生活/学習動作といった“作業”を通して子どもに働きかけます。「感じる(身体)・分かる(認知)・楽しい(心)」という、“こころ”と“からだ”の調和が取れるように発達を援助します。そして、関わりが楽になったり、様子に落ち着きを感じたり、生活に溶け込む形で親が子どもの成長を実感できるように支援します。

「てくてく」の中で作業療法士は、個々の発達状況に合わせて柔軟に対応することで、子どもとご家族に寄り添える療育となるよう努めています。

※療育=障がいをもつ子どもが社会的に自立することを目的として行われる医療と教育のこと とも発達支援てくてく 作業療法士 浅野京子

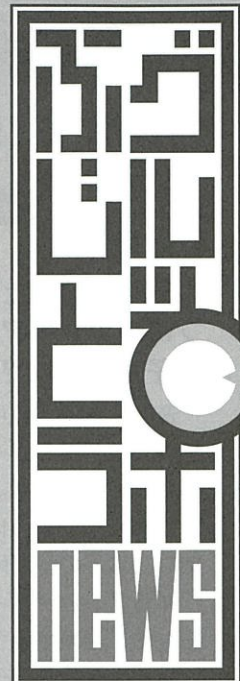
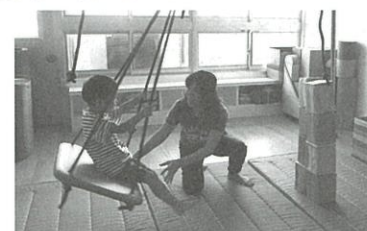

グルッポふじとうニュース

2018年(平成30年)9月号 No.006

発行元

高蔵寺まちづくり株式会社

SEPTEMBER 2018 9



発行元 高蔵寺まちづくり株式会社 TEL:0568-37-4919

編集 NPO法人 まちのエキスパネット TEL:0568-37-2933 E-mail:info@expanet.jp HP:http://expanet.jp

〒487-0035 愛知県春日井市藤山台1-1 高蔵寺まなびと交流センター 3F

無料



名鉄バス かがしいシティバス サンマルシェ循環バス

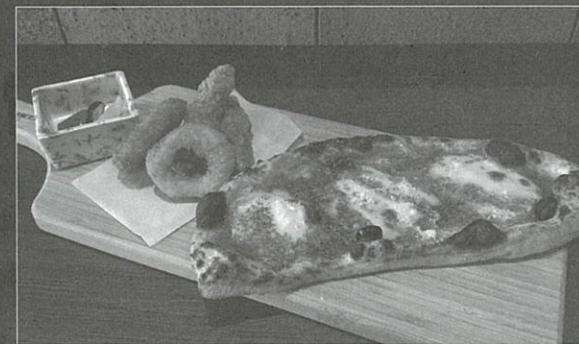

「バルセット」 気まぐれなバルセット、今宵のおつまみはなに？

生ビールは、グランドキリン、よなよなエール、ジャズベリー、496という 選りすぐりを置いております。「クラフトビールの飲み比べセット」もあります！

秋の夜長にBar(バル)でワイワイ

スマホでカフェのお支払いができるようになりました。 [Origami Pay]でキャッシュレス!!



月灯りと 星空の下で

g café Fujito

Tel:0568-37-2933

8:00～18:00 月曜日定休日

バル(Bar)タイム 毎週土曜日 18:00～21:00

